FAMILY OVER FLOWERS

BY SANGSIN / JOONGROK

EPISODE 152
AROMA PRIA (1)

IYA, SAYANG SEKALI YA. BENAR-BENAR KURANG...
OH? BAPAK SUDAH TAHU?

IYA, JADI SEPERTI YANG BAPAK KETAHUI, BUDGET UNTUK PEMBANGUNAN AULA OLAHRAGA KURANG...
BUKAN ITU MAKSUD SAYA.

SEPERTI YANG KAMU KETAHUI, SMA SOONDAE KITA INI MEMILIKI TIGA ANAK TAMPAN YANG MEMPUNYAI KARISMA BERBEDA MASING-MASING.

JULIAN DOHK YANG CANTIK SEPERTI BUNGA, NAPOLEON HWANG YANG BERKARISMA PENYENDIRI, DAN RICHARD YANG BERGAYA MODERN DENGAN URBAN STYLE.

FUH~, PADAHAL KITA HARUS PUNYA SATU PUZZLE LAGI YANG BISA ME-NYEMPURNAKAN LINE UP COWOK TAMPAN SEKOLAH KITA…,

…KENAPA KAKEK TUA INI SELALU MEMIKIRKAN HAL- HAL NGGAK GUNA SIH…?

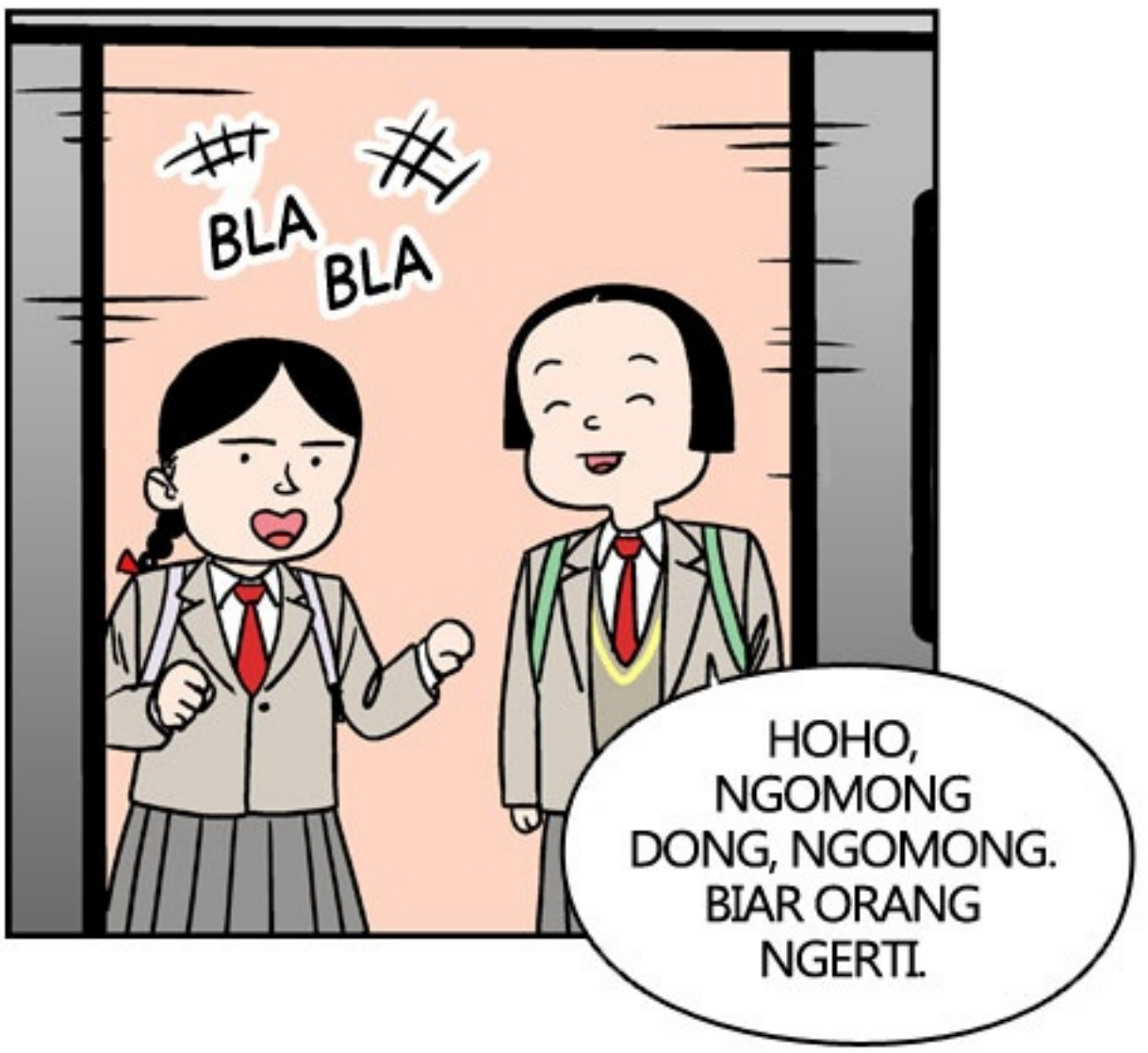
BLA
BLA
HOHO, NGOMONG DONG, NGOMONG. BIAR ORANG NGERTI.

HEI, LIHAT DIA! KEREN BANGET NGGAK SIH!!
WAH, IYA! BENAR-BENAR COWOK JANTAN BEROTOT!!

ANU, ITU KURSI-NYA MASIH ADA TEMPAT. TOLONG DONG GESER KAKINYA…

SRAT

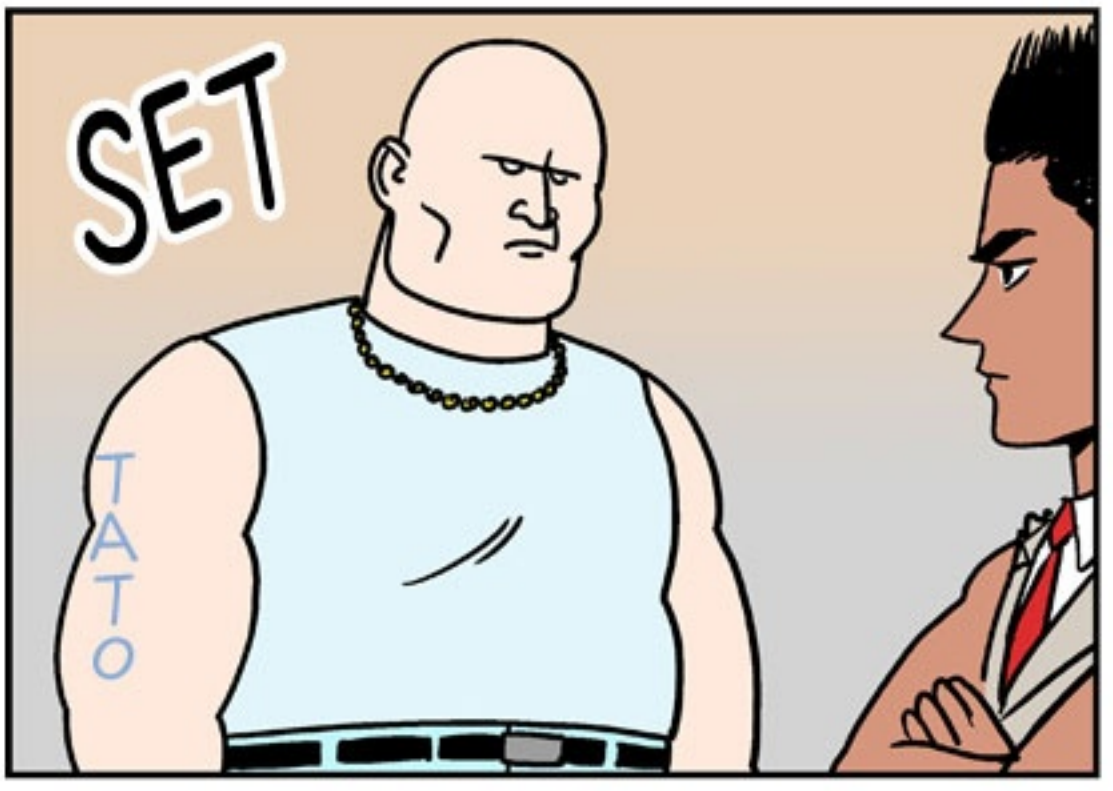
SET
TATO

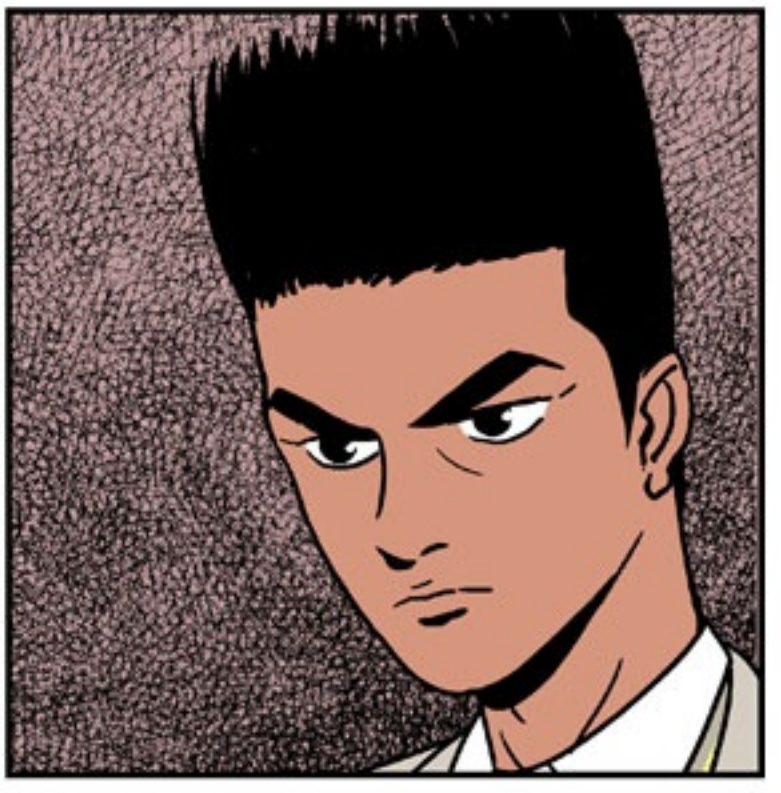

...TAPI ITU BUKANNYA SERAGAM SEKOLAH KITA YA?

KAYAKNYA, TAPI BENTUKNYA ANEH...

IYA, TAPI KAMI MASIH NGGAK TAHU ITU BENERAN SERAGAM SEKOLAH KITA ATAU BUKAN.

TAPI YANG PASTI DIA BENAR-BENAR KEREN~.

SEMUANYA, PERHATIAN.
HARI INI DI KELAS KITA KEDATANGAN ANAK PINDAHAN.

AYO MASUK-.
TAP

JRENG

ITU DIA! ANAK ITU!
WAH, DIA BENERAN KE SEKOLAH KITA~!!

SILAKAN KENALKAN DIRI.
SET

SRAT

DUK

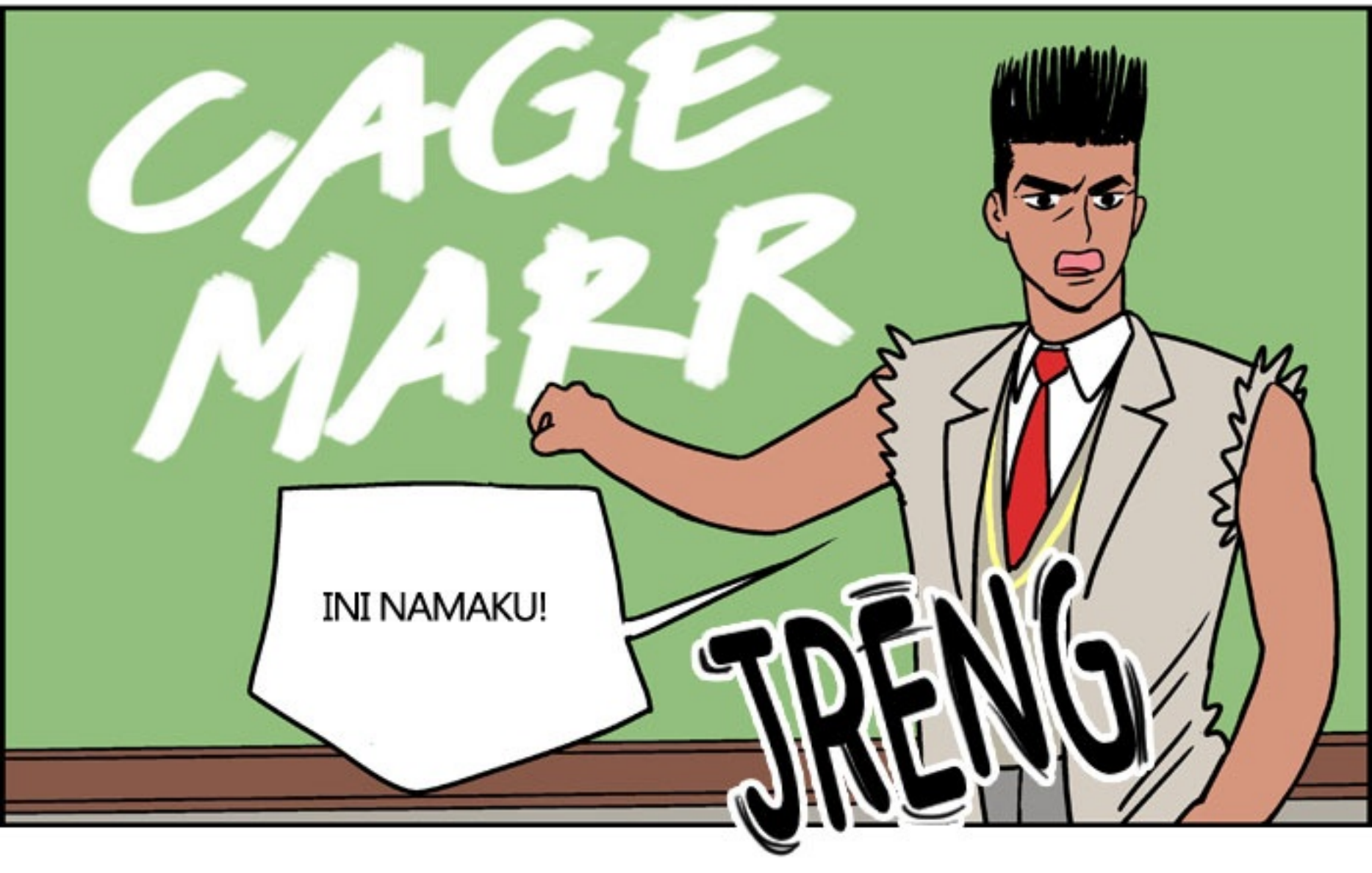
CAGE MARR
INI NAMAKU!
JRENG

AKU TIDAK AKAN MEMBERITAHU YANG LAIN LAGI! AKU PALING BENCI BANYAK OMONG!

DARIPADA MEMBERITAHU HOBIKU SEKARANG, AKU AKAN MEM-PERLIHATKANNYA LANGSUNG NANTI!

AKU PALING BENCI DENGAN COWOK YANG CEREWET! TIDAK ADA YANG NAMANYA COWOK YANG OKE TAPI BANYAK OMONG!

PERKENALAN JUGA SAMA! COWOK ITU CUKUP MEMBERITAHUKAN NAMANYA SAJA! COWOK SEJATI ITU DARIPADA DENGAN OMONGAN PANJANG LEBAR, DIA MENUNJUKKAN DIRINYA DENGAN AKSI!

MAKANYA AKU TIDAK AKAN MEMBICARAKAN HOBIKU YANG BEROLAHRAGA SECARA INTENS! KARENA ITU YANG NAMANYA COWOK MACHO!

NGOCEH

NGOCEH

MAAF SAJA KALAU PERKENALANKU PENDEK! SEKIAN!
.....

RIBUT RIBUT

ANNOI, PINJAM BAJU OLAHRAGA DONG.
OH, NAPOLEON. YA UDAH.

?!

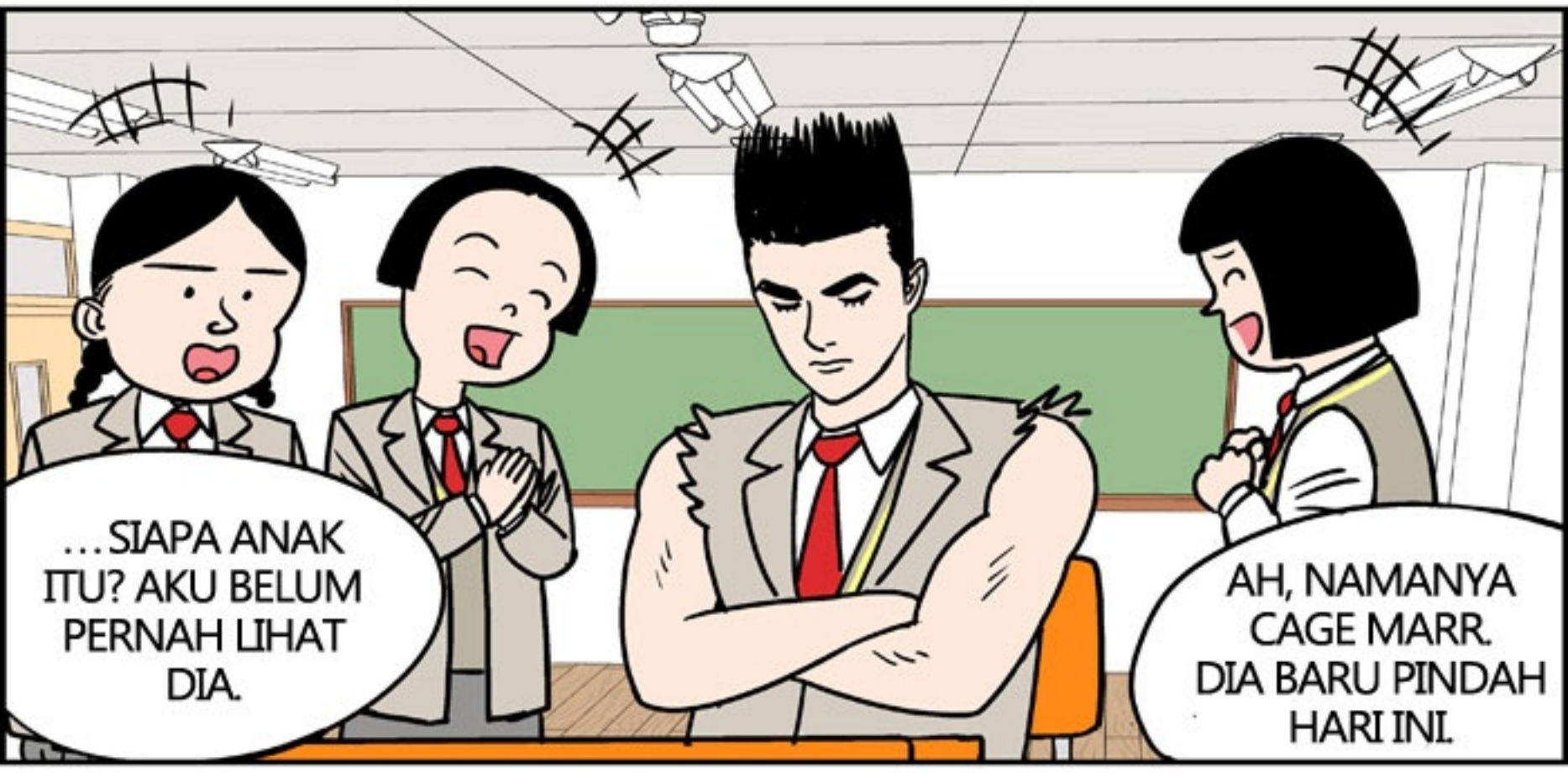
...SIAPA ANAK ITU? AKU BELUM PERNAH LIHAT DIA.
AH, NAMANYA CAGE MARR. DIA BARU PINDAH HARI INI.

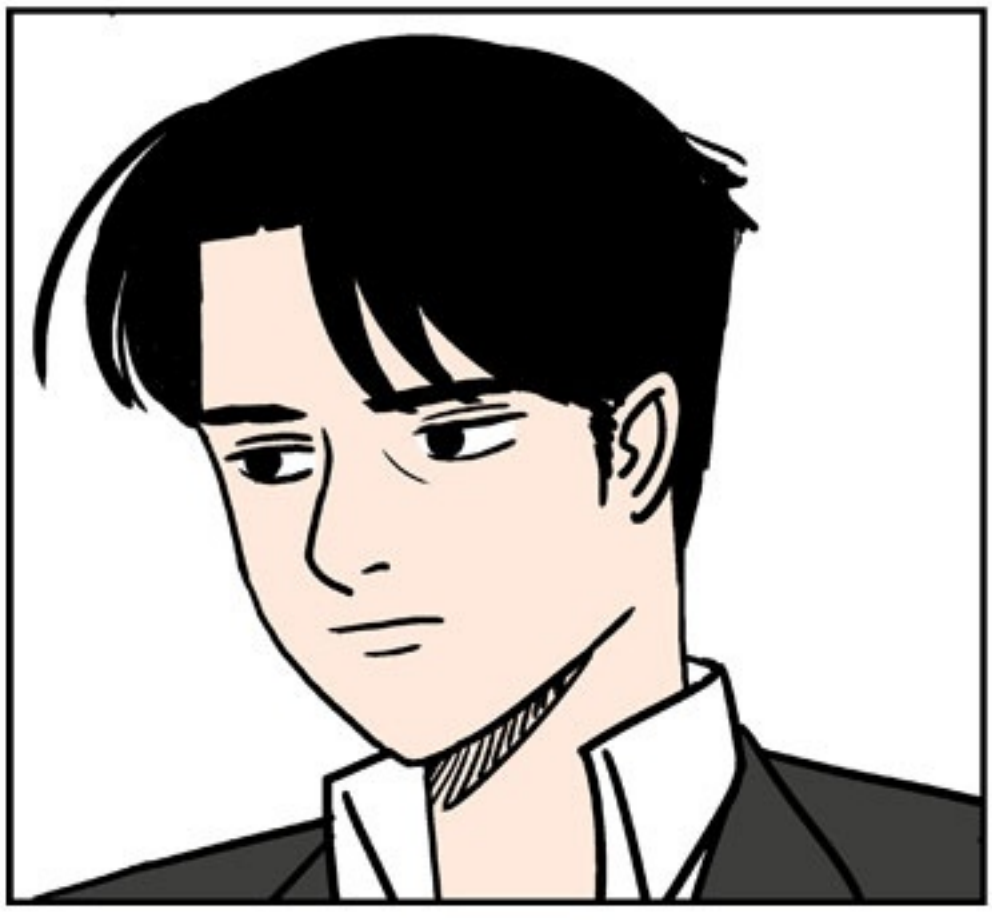

CAGE MARR YA...